

36^ο

Πανελλήνιο
Συνέδριο

Νευρολογίας

36th National Conference
of the Hellenic
Neurological Society

ΕΛΛΗΝΙΚΗ
ΝΕΥΡΟΛΟΓΙΚΗ
ΕΤΑΙΡΕΙΑ



HELLENIC
NEUROLOGICAL
SOCIETY

29
Μαΐου - 1
2025 Ιουνίου

May 29th - June 1st, 2025

The Met Hotel,
Θεσσαλονίκη / Thessaloniki

www.ennee.gr

Προκαταρκτικό
Πρόγραμμα



Χαιρετισμός

Διοικητικού Συμβουλίου

Αγαπητές/οί συνάδελφοι και συνεργάτες
Φίλες και φίλοι

Το ΔΣ της Ελληνικής Νευρολογικής Εταιρείας (ENE) σας καλοσωρίζει στο 36^ο Πανελλήνιο Συνέδριο Νευρολογίας το οποίο πραγματοποιείται στις 29 Μαΐου έως και την 1^η Ιουνίου 2025, στο ξενοδοχείο The Met Hotel, στη Θεσσαλονίκη.

Το επιστημονικό πρόγραμμα με έμφαση στις θεματικές των Κλάδων, εστιασμένα σεμινάρια, ειδικές διαλέξεις, παρουσιάσεις σύγχρονων μελετών, προφορικών και αναρτημένων ανακοινώσεων, δορυφορικές διαλέξεις και ειδικές συνεδρίες θα δίνει χρόνο για συζήτηση με τους συντελεστές και τους συμμετέχοντες.

Το πρόγραμμα του συνεδρίου εστιάζει στις σύγχρονες εξελίξεις σε όλα τα γνωστικά πεδία της νευρολογίας με έμφαση στην αντιμετώπιση τόσο σε νοσοκομειακό επίπεδο αλλά και σε επίπεδο εξωτερικού ιατρείου. Ιδιαίτερη έμφαση θα δοθεί στην παρουσίαση και ανάπτυξη διαγνωστικών και θεραπευτικών αλγορίθμων με πρακτική εφαρμογή σε σημαντικά νευρολογικά νοσήματα.

Επίσης, στο επιστημονικό πρόγραμμα θα συμπεριληφθούν και οι νεότερες εφαρμογές της ιατρικής της ακριβείας, των βιοδεικτών, της νευροαπεικόνισης, της νευροφυσιολογίας, της επεμβατικής νευρολογίας, και της Νευροϋπερηχογραφίας στη διαγνωστική προσέγγιση των νευρολογικών νοσημάτων. Η παρουσίαση και συζήτηση εκπαιδευτικών περιστατικών θα εμπλουτίσει το επιστημονικό πρόγραμμα του συνεδρίου μας, στο οποίο θα συμπεριληφθούν και κοινές επιστημονικές τράπεζες με τους συλλόγους ασθενών με νευρολογικά νοσήματα αλλά και με άλλες επιστημονικές εταιρείες με γνωστικά αντικείμενα συναφή στο πεδίο της νευρολογίας.

Στο συνέδριο μας θα συμμετάσχουν διεθνούς κύρους ομιλητές της αλλοδαπής με ιδιαίτερως προβεβλημένη επιστημονική και διοικητική δράση σε διαφορετικά πεδία της νευρολογίας. Τέλος, θα έχουμε την τιμή να φιλοξενήσουμε Έλληνες νευροεπιστήμονες με εξέχουσα επιστημονική σταδιοδρομία σε νοσηλευτικά και ερευνητικά ιδρύματα της αλλοδαπής.

Η συμβολή και ενεργός συμμετοχή σας είναι εξαιρετικά σημαντική ώστε το 36ο Πανελλήνιο Συνέδριο Νευρολογίας να ανταποκριθεί με επιτυχία στις προσδοκίες όλων μας.

Με εκτίμηση,

Εκ μέρους της Οργανωτικής Επιτροπής και του ΔΣ της ENE

Ο Πρόεδρος
Γεώργιος Τσιβγούλης
Καθηγητής Νευρολογίας ΕΚΠΑ

Ο Γενικός Γραμματέας
Νικόλαος Γρηγοριάδης
Καθηγητής Νευρολογίας ΑΠΘ

Διοικητικό Συμβούλιο Ελληνικής Νευρολογικής Εταιρείας

ΠΡΟΕΔΡΟΣ:

Γ. Τσιβγούλης

ΑΝΤΙΠΡΟΕΔΡΟΣ:

Κ. Βαδικόλιας

ΓΡΑΜΜΑΤΕΑΣ:

Ν. Γρηγοριάδης

ΤΑΜΙΑΣ:

Γ. Ρούντολφ

ΜΕΛΗ:

Κ. Βουμβουράκης

Σ. Γιαννόπουλος

Ι. Ελλούλ

Κ. Κυλιντηρέας

Τ. Ντόσκας

Επιστημονικό
Πρόγραμμα

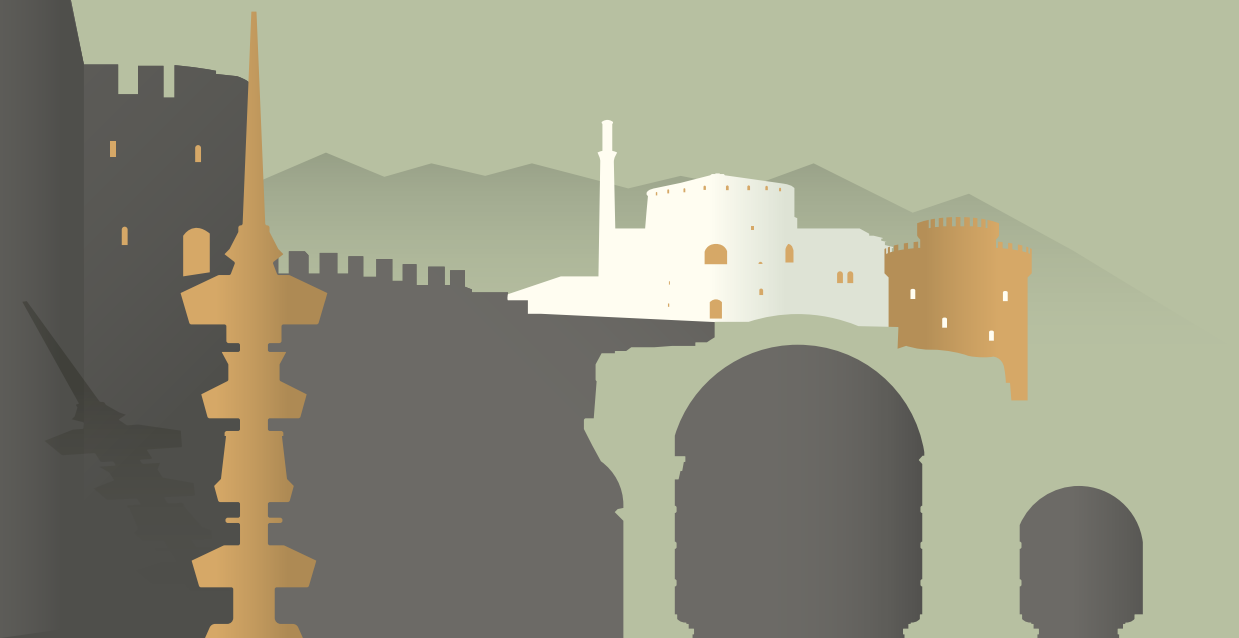

Επιστημονικό Πρόγραμμα

29
.05
.25

Πέμπτη 29 Μαΐου 2025

08.30

Εγγραφές

ΖΩΝΗ 1 09.30-11.00

Αίθουσα Α

09.30-11.00

ΠΡΟΦΟΡΙΚΕΣ ΑΝΑΚΟΙΝΩΣΕΙΣ

Προεδρείο: **Σ. Παπαγιαννόπουλος, Δ. Τσίπτσιος**

Αίθουσα Β

09.30-11.00

ΠΡΟΦΟΡΙΚΕΣ ΑΝΑΚΟΙΝΩΣΕΙΣ

Προεδρείο: **Ε. Ανδρεάδου, Σ. Καραχριστιανού**

Αίθουσα Γ

09.30-11.00

ΠΡΟΦΟΡΙΚΕΣ ΑΝΑΚΟΙΝΩΣΕΙΣ

Προεδρείο: **Β. Γκουρμπαλή, Α. Πατούση**

ΖΩΝΗ 2 11.00-12.30

Αίθουσα Α

11.00-12.30

ΕΡΓΑΣΤΗΡΙΑΚΟ ΦΡΟΝΤΙΣΤΗΡΙΟ

ΕΦΑΡΜΟΓΕΣ ΝΕΥΡΟ-ΥΠΕΡΗΧΟΓΡΑΦΙΑΣ ΣΤΟ ΠΕΡΙΦΕΡΙΚΟ ΝΕΥΡΙΚΟ ΣΥΣΤΗΜΑ (ΜΕ ΠΑΡΟΥΣΙΑΣΗ ΠΕΡΙΣΤΑΤΙΚΩΝ)

(Πρόταση Διευθυντών Κλινικών και ΟΕ)

Συντονιστές: **Ε. Μπακόλα, Α. Κερασνούδης**

Παγιδευτικές νευροπάθειες

Χ. Μόσχοβος (15')

Ανοσολογικές νευροπάθειες

Κ. Πιταροκοίλη (15')

Παθήσεις των μυών

Δ. Βελτσιόστα (15')

Όγκοι ΠΝΣ

Α. Κερασνούδης (15')

Παθήσεις των κρανιακών νεύρων

Ε. Μπακόλα (15')

Συζήτηση (15')

ΖΩΝΗ 2 11.00-12.30

29.
05.
25

Αίθουσα Β

11.00-12.30

ΕΡΓΑΣΤΗΡΙΑΚΟ ΦΡΟΝΤΙΣΤΗΡΙΟ

ΕΦΑΡΜΟΓΕΣ ΝΕΥΡΟΦΥΣΙΟΛΟΓΙΑΣ ΣΕ ΠΑΘΗΣΕΙΣ ΤΩΝ ΜΥΩΝ ΚΑΙ ΤΗΣ ΝΕΥΡΟΜΥΪΚΗΣ ΣΥΝΑΨΗΣ (ΜΕ ΠΑΡΟΥΣΙΑΣΗ ΠΕΡΙΣΤΑΤΙΚΩΝ)

(Πρόταση Διευθυντών Κλινικών και ΟΕ)

Συντονιστές: **Μ. Αρναούτογλου, Ι. Καράκης**

Φλεγμονώδεις μυοπάθειες

Μ. Παπαδοπούλου (20')

Κληρονομικές μυοπάθειες

Α. Τυχάλας (20')

Μυασθενικό σύνδρομο

Ι. Καράκης (20')

Μυασθένεια

Χ. Μόσχοβος (20')

Συζήτηση (10')

Αίθουσα Γ

11.00-12.30

ΕΡΓΑΣΤΗΡΙΑΚΟ ΦΡΟΝΤΙΣΤΗΡΙΟ

ΕΦΑΡΜΟΓΕΣ ΝΕΥΡΟΦΥΣΙΟΛΟΓΙΑΣ ΣΤΗ ΔΙΕΡΕΥΝΗΣΗ ΠΑΘΗΣΕΩΝ ΤΟΥ ΚΕΝΤΡΙΚΟΥ ΝΕΥΡΙΚΟΥ ΣΥΣΤΗΜΑΤΟΣ (ΜΕ ΠΑΡΟΥΣΙΑΣΗ ΠΕΡΙΣΤΑΤΙΚΩΝ)

(Πρόταση Διευθυντών Κλινικών και ΟΕ)

Συντονιστές: **Α. Μπονάκης, Α. Τερζούδη**

Ηλεκτρονυσταγμογραφία και διερεύνηση ιλίγγου

Ε. Αναγνώστου (20')

Ηλεκτροεγκεφαλογραφία και διερεύνηση εγκεφαλίτιδος

Π. Τσαλουχίδου (20')

Οπτικά και ακουστικά προκλητά δυναμικά και διερεύνηση πολλαπλής σκλήρυνσης

Β. Γιαντζή (20')

Διακρανιακός μαγνητικός ερεθισμός και διερεύνηση πλαιγίας μυατροφικής σκλήρυνσης

Μ. Στεφάνου (20')

Συζήτηση (10')

Επιστημονικό Πρόγραμμα

29
.05
.25

ΖΩΝΗ 3 12.30-15.00

Αίθουσα Α

12.30-13.30 ΔΟΥΡΥΦΟΡΙΚΟ ΣΥΜΠΟΣΙΟ

13.30-15.00 **ΣΥΖΗΤΗΣΗ ΠΕΡΙΣΤΑΤΙΚΩΝ**
ΓΕΝΙΚΗ ΝΕΥΡΟΛΟΓΙΑ
Προεδρείο: Π. Αγγελιδάκης, Δ. Κάζης

Αίθουσα Β

12.30-13.30 ΔΟΥΡΥΦΟΡΙΚΟ ΣΥΜΠΟΣΙΟ

13.30-15.00 **ΣΥΖΗΤΗΣΗ ΠΕΡΙΣΤΑΤΙΚΩΝ**
Προεδρείο: Μ. Γρύλλια, Ε. Κουρεμένος

Αίθουσα Γ

12.30-14.30 **ΣΥΖΗΤΗΣΗ ΠΕΡΙΣΤΑΤΙΚΩΝ**
Προεδρείο: Α. Κιαμίλη, Α. Κυρώζης

14.30-15.00 ΔΟΥΡΥΦΟΡΙΚΗ ΔΙΑΛΕΞΗ

15.00-15.30 | Μεσημβρινή διακοπή-Ελαφρύ γεύμα

ΖΩΝΗ 4 15.30-18.00

29.
05.
25

Αίθουσα Α

15.30-17.30

ΝΕΥΡΟΛΟΓΙΚΑ ΘΕΜΑΤΑ

ΝΕΥΡΟΜΥΪΚΕΣ ΠΑΘΗΣΕΙΣ ΣΤΟ ΤΜΗΜΑ ΕΠΕΙΓΟΝΤΩΝ ΠΕΡΙΣΤΑΤΙΚΩΝ

(Εκδήλωση Κλάδου Νευρομυϊκών Νοσημάτων)

Συντονιστές: **Ε. Χρόνη, Θ. Ζαμπέλης**

Guillain- Barre: διάγνωση και αντιμετώπιση

Δ. Βελτσίστα (20')

Μυασθένεια: πρωτοδιάγνωση, επαπειλούμενη μυασθενική κρίση και μυασθενική κρίση

Β. Ζούβελου (20')

Κύριες αιτίες ραβδομύλυσης και αντιμετώπισή τους

Κ. Παπαδόπουλος (20')

Πλαγία μυατροφική σκλήρυνση: οξείες επιπλοκές και ηθικά διλήμματα

Β. Κιμισκίδης (20')

Περιοδικές παραλύσεις, αλλαντίαση, τέτανος

Δ. Παρίσης (20')

Συζήτηση (20')

17.30-18.00

ΔΟΥΡΥΦΟΡΙΚΗ ΔΙΑΛΕΞΗ

Επιστημονικό Πρόγραμμα

29

.05

.25

ΖΩΝΗ 4 15.30-18.00

Αίθουσα Β

15.30-17.30

ΝΕΥΡΟΛΟΓΙΚΑ ΘΕΜΑΤΑ

ΠΡΩΤΟΠΑΘΕΙΣ Τ (ΤΑΥ) ΠΡΩΤΕΪΝΟΠΑΘΕΙΕΣ

(Εκδήλωση Κλάδου Κινητικών Διαταραχών)

Συντονιστές: **Σ. Κονιτσιώτης, Σ. Μποσταντζοπούλου, Λ. Στεφανής**

Η κατάταξη των πρωτοπαθών Τ (tau) πρωτεϊνοπαθειών

Π. Στάθης (15')

Η γενετική των πρωτοπαθών Τ (tau) πρωτεϊνοπαθειών

Γ. Ξηρομερησίου (15')

Προϊούσα υπερπυρηνική παράλυση

Α. Λεονάρδος (15')

Φλοιοβασική εκφύλιση και φλοιοβασικό σύνδρομο

Α. Αθανασάκη (15')

Νόσος του Pick και άλλες σπανιότερες πρωτοπαθείς Τ (tau) πρωτεϊνοπάθειες

Β. Κωνσταντινίδης (15')

Δομικοί και λειτουργικοί απεικονιστικοί βιοδείκτες

Γ. Τάγαρης (15')

Βιοδείκτες στο ENY και το πλάσμα

Ε. Καπάκη (15')

Συζήτηση (15')

17.30-18.00

ΔΟΥΡΥΦΟΡΙΚΗ ΔΙΑΛΕΞΗ

Επιστημονικό Πρόγραμμα

ΖΩΝΗ 4 15.30-18.00

Αίθουσα Γ

29.
05.
25

15.30-17.00

**ΚΟΙΝΗ ΤΡΑΠΕΖΑ ΕΝΕ & ΕΛΛΗΝΙΚΗΣ ΕΤΑΙΡΕΙΑΣ ΦΥΣΙΚΗΣ
ΙΑΤΡΙΚΗΣ & ΑΠΟΚΑΤΑΣΤΑΣΗΣ
Η ΣΥΜΒΟΛΗ ΤΗΣ ΑΠΟΚΑΤΑΣΤΑΣΗΣ ΣΤΗΝ ΑΝΤΙΜΕΤΩΠΙΣΗ
ΑΣΘΕΝΩΝ ΜΕ ΠΟΛΛΑΠΛΗ ΣΚΛΗΡΥΝΣΗ**

Συντονιστές: **Μ. Σγάντζος, Κ. Βουμβουράκης, Κ. Πετροπούλου**

Αντιμετώπιση ασθενών με πολλαπλή σκλήρυνση και
σπαστικότητα: αξιολόγηση και θεραπευτική προσέγγιση

Α. Τσιβγούλης (20')

Γηράσκων ασθενής με πολλαπλή σκλήρυνση: δυνατότητες και
περιορισμοί της αποκατάστασης

Κ. Πετροπούλου (20')

Ο ρόλος της άσκησης των ασθενών με πολλαπλή σκλήρυνση
στην αντιμετώπιση της κόπωσης και στη βελτίωση της
ποιότητας ζωής

Κ. Καλαϊτζή (20')

Ο ρόλος του ειδικού νοσηλευτή στην αποκατάσταση ασθενών
με πολλαπλή σκλήρυνση

Χ. Χρυσοβιτσάνου (20')

Συζήτηση (10')

17.00-17.30

ΔΟΥΡΥΦΟΡΙΚΗ ΔΙΑΛΕΞΗ

17.30-18.00

Διάλειμμα καφέ

Επιστημονικό Πρόγραμμα

29
.05
.25

ΖΩΝΗ 5 18.00-21.00

Αίθουσα Α

18.00-18.30

ΔΙΑΚΕΚΡΙΜΕΝΗ ΔΙΑΛΕΞΗ

Προεδρείο: **Α. Παπαδημητρίου, Γ. Χατζηγεωργίου**

Η α-συνουκλείνη στη νόσο Πάρκινσον: από τη γενετική στους βιοδείκτες και την κλινική θεραπευτική
Λ. Στεφανής (25')

Συζήτηση (5')

18.30-19.00

ΔΙΑΚΕΚΡΙΜΕΝΗ ΔΙΑΛΕΞΗ

Προεδρείο: **Σ. Γκατζώνης, Α. Μπονάκης**

Διακρανιακός μαγνητικός ερεθισμός και επιληψία
Β. Κιμισκίδης (25')

Συζήτηση (5')

19.00-19.30

ΔΙΑΚΕΚΡΙΜΕΝΗ ΔΙΑΛΕΞΗ

Προεδρείο: **Σ. Κονιτσιώτης, Σ. Χατζηιωάννου**

New developments of molecular imaging in neurodegeneration
M. Politis (25')

Συζήτηση (5')

19.30-20.00

ΔΟΥΡΥΦΟΡΙΚΗ ΔΙΑΛΕΞΗ

20.00-20.30

ΔΙΑΚΕΚΡΙΜΕΝΗ ΔΙΑΛΕΞΗ

Προεδρείο: **Σ. Γιαννόπουλος, Σ. Γκατζώνης**

Ημικρανία και πολλαπλή σκλήρυνση
Δ.-Δ. Μητσικώστας (25')

Συζήτηση (5')

20.30-21.00

ΔΙΑΚΕΚΡΙΜΕΝΗ ΔΙΑΛΕΞΗ

Προεδρείο: **Γ. Παρασκευάς, Α. Παπαδημητρίου**

Υδροκέφαλος φυσιολογικής πίεσης (NPH): διαγνωστικές προκλήσεις μέσα από περιστατικά
Ε. Δαρδιώτης (25')

Συζήτηση (5')

Επιστημονικό Πρόγραμμα

ΖΩΝΗ 5 18.00-21.00

29.
05.
25

Αίθουσα Β

18.00-19.00

ΔΟΥΡΥΦΟΡΙΚΟ ΣΥΜΠΟΣΙΟ

19.00-21.00

ΝΕΥΡΟΛΟΓΙΚΑ ΘΕΜΑΤΑ

**ΝΟΣΗΜΑΤΑ ΕΠΕΚΤΑΣΗΣ ΟΛΙΓΟΝΟΥΚΛΕΟΤΙΔΙΚΩΝ
ΕΠΑΝΑΛΗΨΕΩΝ ΣΤΗ ΝΕΥΡΟΛΟΓΙΑ**

(Πρόταση Διευθυντών Κλινικών και ΟΕ)

Συντονιστές: **Γ. Κούτσης, Ι. Ζαγανάς**

Αταξία Friedreich

Χ. Κόνιαρη (15')

CANVAS & SCA27B

Γ. Κούτσης (15')

Μυοτονικές δυστροφίες

Γ. Παπαδήμας (15')

Οφθαλμοφαρυγγική μυϊκή δυστροφία

Κ. Παπαδόπουλος (15')

Νόσος Huntington

Β. Σιώκας (15')

C9ORF72-σχετιζόμενα νοσήματα και νόσος Kennedy

Ι. Καράκης (15')

Συζήτηση (30')

Αίθουσα Γ

18.00-19.00

ΝΕΥΡΟΛΟΓΙΚΑ ΘΕΜΑΤΑ

ΠΑΡΑΠΡΩΤΕΪΝΑΙΜΙΚΕΣ ΠΟΛΥΝΕΥΡΟΠΑΘΕΙΕΣ

(Πρόταση Διευθυντών Κλινικών και ΟΕ)

Συντονιστές: **Π. Κοκότης, Π. Ζης**

Κλινική προσέγγιση

Α. Τυχάλας (15')

Ηλεκτροφυσιολογική προσέγγιση

Π. Ζης (15')

Θεραπευτική προσέγγιση

Κ. Κυλιντηρέας (15')

Συζήτηση (15')

Επιστημονικό Πρόγραμμα

29

.05

.25

ΖΩΝΗ 5 18.00-21.00

Αίθουσα Γ

19.00-21.00

ΚΛΙΝΙΚΟ ΦΡΟΝΤΙΣΤΗΡΙΟ

ΠΡΑΚΤΙΚΗ ΔΙΑΓΝΩΣΤΙΚΗ ΚΑΙ ΘΕΡΑΠΕΥΤΙΚΗ ΠΡΟΣΕΓΓΙΣΗ ΣΤΙΣ ΚΕΦΑΛΑΛΓΙΕΣ

(Πρόταση Διευθυντών Κλινικών και ΟΕ)

Συντονιστές: **Θ. Καραπαναγιωτίδης, Γ. Ρούντολφ**

Update στη θεραπεία της ημικρανίας

Δ. Ράλλης (15')

Update σε αιθουσαία ημικρανία και visual snow

Κ. Νώτας (15')

Update σε διάγνωση και θεραπεία αθροιστικής κεφαλαλγίας

Π. Σολδάτος (15')

Update σε νευραλγία τριδύμου

Γ. Ρούντολφ (15')

Update σε αγγειακές δευτεροπαθείς κεφαλαλγίες

Μ. Χονδρογιάννη (15')

Update σε κεφαλαλγία από ενδοκράνια υπέρταση και υπόταση

Β. Γκουρμπαλή (15')

Update σε σπάνιες μη αγγειακές δευτεροπαθείς κεφαλαλγίες

Χ. Αρβανίτη (15')

Συζήτηση (15')

Παρασκευή 30 Μαΐου 2025

30.

05.

25

ΖΩΝΗ 1 08.00-12.00

Αίθουσα Α

08.00-09.30

ΝΕΥΡΟΛΟΓΙΚΑ ΘΕΜΑΤΑ

ΤΟ ΤΟΠΙΟ ΣΤΗ ΔΙΑΓΝΩΣΗ ΚΑΙ ΣΤΗ ΣΥΓΧΡΟΝΗ ΘΕΡΑΠΕΥΤΙΚΗ ΣΤΗΝ ΕΠΙΛΗΨΙΑ

(Εκδήλωση Κλάδου Επιληψίας)

Συντονιστές: **Σ. Γκατζώνης, Δ. Κάζης**

Διάγνωση γενετικών επιληψιών: οι μέθοδοι και η χρήση τους
Γ. Πεπέ (20')

REST (Rapid Early Seizure Termination): η καινούρια έννοια που θα μπει στη ζωή μας

Σ. Μαρούλα (20')

Η εξέλιξη στη φαρμακευτική αγωγή της επιληψίας

Β. Κιμισκίδης (20')

Συζήτηση (30')

09.30-11.30

ΝΕΥΡΟΛΟΓΙΚΑ ΘΕΜΑΤΑ

ΣΠΑΝΙΑ ΑΝΟΪΚΑ ΣΥΝΔΡΟΜΑ

(Εκδήλωση Κλάδου Νοητικών Διαταραχών)

Συντονιστές: **Μ. Τσολάκη, Ε. Καπάκη**

Πρωτοπαθής προϊούσα αφασία: κλασικοί υπότυποι

Ν. Καρπαθίου (20')

Πρωτοπαθής προϊούσα αφασία: διαφορετική διαγνωστική και ασυνήθεις υπότυποι

Γ. Παρασκευάς (20')

Σπάνια αίτια άνοιας: LATE

Ε. Καπάκη (20')

Σπάνια αίτια άνοιας: PART και λοιπές τ-πρωτεΐνοπάθειες

Π. Σακκά (20')

Σπάνια αίτια άνοιας: νοητική έκπτωση με αποκλειστικά αμυλοειδική παθολογία

Ν. Σκαρμέας (20')

Συζήτηση (20')

Επιστημονικό Πρόγραμμα

30
.05
.25

ΖΩΝΗ 1 08.00-12.00

Αίθουσα Α

11.30-12.00

ΔΟΥΡΥΦΟΡΙΚΗ ΔΙΑΛΕΞΗ

Αίθουσα Β

08.00-09.00

ΝΕΥΡΟΛΟΓΙΚΑ ΘΕΜΑΤΑ

ΑΠΟΜΥΕΛΙΝΩΤΙΚΑ ΝΟΣΗΜΑΤΟΥ ΤΟΥ ΚΝΣ ΚΑΙ ΚΑΡΚΙΝΟΣ

(Πρόταση Διευθυντών Κλινικών και ΟΕ)

Συντονιστές: **Σ. Γιαννόπουλος, Θ. Δαρδιώτης**

Επιδημιολογία και κλινικές εκδηλώσεις

Δ. Κίτσος (15')

Νοσοτροποποιητική αγωγή και αυξημένος κίνδυνος νεοπλασιών

Μ. Στεφάνου (15')

Αντινεοπλασματική αγωγή και αυξημένος κίνδυνος εκδήλωσης απομυελινωτικών νοσημάτων του ΚΝΣ

Ι. Κωτσαντής (15')

Συζήτηση (15')

ΖΩΝΗ 1 08.00-12.00

30.

05.

25

Αίθουσα Β

09.00-11.30

ΚΛΙΝΙΚΟ ΦΡΟΝΤΙΣΤΗΡΙΟ

ΚΛΙΝΙΚΑ ΔΙΛΗΜΜΑΤΑ ΣΤΗΝ ΑΓΓΕΙΑΚΗ ΝΕΥΡΟΛΟΓΙΑ

(Πρόταση Διευθυντών Κλινικών και ΟΕ)

Συντονιστές: **Σ. Γιαννόπουλος, Ι. Ελλούλ, Σ. Βασιλοπούλου**

Διαγνωστική και θεραπευτική διαχείριση της πρωτοπαθούς αγγειίτιδας του ΚΝΣ

Ο. Καργιώτης (15')

Διαγνωστική και θεραπευτική διαχείριση της CAA-ri

Α. Θεοδώρου (15')

Διαγνωστική και θεραπευτική διαχείριση πολλαπλών ή υποτροπιαζόντων διαχωρισμών των τραχηλικών ή ενδοκράνιων αγγείων

Β. Παπαδόπουλος (15')

Διαγνωστική και θεραπευτική διαχείριση της νόσου Takayasu

Θ. Τέγος (15')

Διαγνωστική και θεραπευτική διαχείριση της ινομύδους δυσπλασίας

Ι. Κουτρούλου (15')

Διαγνωστική και θεραπευτική διαχείριση της θρομβωτικής θρομβοπενικής πορφύρας

Ε. Μπακόλα (15')

Διαγνωστική και θεραπευτική διαχείριση της νόσου Moya-Moya

Σ. Βασιλοπούλου (15')

Διαγνωστική και θεραπευτική διαχείριση του RCVS

Γ. Βουράκης (15')

Διαγνωστική και θεραπευτική διαχείριση της λοιμώδους ενδοκαρδίτιδας

Μ. Γρύλλια (15')

Συζήτηση (15')

11.30-12.00

ΔΟΥΦΟΡΙΚΗ ΔΙΑΛΕΞΗ

Επιστημονικό Πρόγραμμα

30

.05

.25

ΖΩΝΗ 1 08.00-12.00

Αίθουσα Γ

08.00-10:00

ΚΛΙΝΙΚΟ ΦΡΟΝΤΙΣΤΗΡΙΟ

ΔΙΑΧΕΙΡΙΣΗ ΝΕΥΡΟΛΟΓΙΚΩΝ ΝΟΣΗΜΑΤΩΝ ΚΑΤΑ ΤΗ ΔΙΑΡΚΕΙΑ ΤΗΣ ΚΥΗΣΗΣ & ΤΗΣ ΛΟΧΕΙΑΣ

(Πρόταση Διευθυντών Κλινικών και ΟΕ)

Συντονιστές: **Ε. Κουτσοιράκη, Μ. Στεφανάτου, Γ. Κουρτέση**

Πολλαπλή σκλήρυνση

Ε. Κουτσοιράκη (20')

ΑΕΕ

Α. Τουντοπούλου (20')

Επιληψία

Β. Κότσαλη (20')

Κεφαλαλγίες

Χ. Δεληγιάννη (20')

Νευρομυϊκές διαταραχές

Σ. Ξηρού (20')

Συζήτηση (20')

10.00-11.30

ΝΕΥΡΟΛΟΓΙΚΑ ΘΕΜΑΤΑ

ΔΙΑΓΝΩΣΤΙΚΟΙ & ΘΕΡΑΠΕΥΤΙΚΟΙ ΑΛΓΟΡΙΘΜΟΙ ΣΤΑ ΤΕΠ

(Πρόταση Διευθυντών Κλινικών και ΟΕ)

Συντονιστές: **Ι. Μαρκάκης, Π. Σταμάτη, Σ. Παπαγιαννόπουλος**

ΑΕΕ

Π. Πλωμαρίτης (15')

Ίλιγγος

Δ. Μαντέλλος (15')

Παθήσεις περιφερικού νευρικού συστήματος

Ζ. Τσουρής (15')

Εξωπυραμδικές διαταραχές

Χ. Κορός (15')

Κεφαλαλγίες

Ι. Καψαλάκης (15')

Συζήτηση (15')

11.30-12.00

ΔΟΥΡΥΦΟΡΙΚΗ ΔΙΑΛΕΞΗ

Επιστημονικό Πρόγραμμα

ΖΩΝΗ 2 12.00-15.00

Αίθουσα Α

30.

05.

25

12.00-12.30

ΔΙΑΚΕΚΡΙΜΕΝΗ ΔΙΑΛΕΞΗ

Προεδρείο: **Ι. Τζάρτος, Χ. Μπακιρτζής**

NMOSD & MOGAD: from biomarkers to immunotherapies

P. Friedemann (25')

Συζήτηση (5')

12.30-13.00

ΔΙΑΚΕΚΡΙΜΕΝΗ ΔΙΑΛΕΞΗ

Προεδρείο: **Ν. Γρηγοριάδης, Κ. Κυλιντηρέας**

Treatment strategies in MS

M. Magyari (25')

Συζήτηση (5')

13.00-14.00

ΔΟΥΡΥΦΟΡΙΚΟ ΣΥΜΠΟΣΙΟ

14.00-14.30

ΔΟΥΡΥΦΟΡΙΚΗ ΔΙΑΛΕΞΗ

Αίθουσα Β

12.00-13.30

ΚΟΙΝΗ ΤΡΑΠΕΖΑ ΕΝΕ & ΕΛΛΗΝΙΚΗΣ ΕΤΑΙΡΕΙΑΣ ΚΕΦΑΛΑΛΓΙΑΣ

Συντονιστές: **Θ. Καραπαναγιωτίδης, Θ. Κωνσταντινίδης**

Το φάσμα του κεφαλικού πόνου και οι αθεράπευτες κεφαλαλγίες
Δ.-Δ. Μητσικώστας (20')

Προσωπαλγίες

Ν. Φάκας (20')

The case of cluster headache

U. Reuter (30')

Συζήτηση (20')

13.30-14.00

ΔΟΥΡΥΦΟΡΙΚΗ ΔΙΑΛΕΞΗ

14.00-14.30

ΔΟΥΡΥΦΟΡΙΚΗ ΔΙΑΛΕΞΗ

Επιστημονικό Πρόγραμμα

ΖΩΝΗ 2 12.00-15.00

Αίθουσα Γ

12.00-14.00

ΝΕΥΡΟΛΟΓΙΚΑ ΘΕΜΑΤΑ

ΓΕΝΕΤΙΚΑ ΑΙΤΙΑ ΑΓΓΕΙΑΚΩΝ ΕΓΚΕΦΑΛΙΚΩΝ ΕΠΕΙΣΟΔΙΩΝ

(Εκδήλωση Κλάδου Νευρογενετικής)

Συντονιστές: **Γ. Κούτσης, Π. Μήτσιας**

Το ΑΕΕ ως μονογονιδιακό ή πολυπαραγοντικό νόσημα

Π. Μήτσιας (20')

Μονογονιδιακά αίτια ΑΕΕ: CADASIL και συναφείς διαταραχές

Κ. Ψυχογιός (20')

Μονογονιδιακά αίτια ΑΕΕ: νόσος Fabry

Γ. Παπαγιαννοπούλου (15')

Μονογονιδιακά αίτια ΑΕΕ: αγγειακές δυσπλασίες ΚΝΣ

Β. Σιώκας (15')

Το ΑΕΕ ως πολυγονιδιακό νόσημα και ο δείκτης κινδύνου PRS (polygenic risk scores)

Γ. Κούτσης (20')

Παρουσίαση περιστατικού μονογονιδιακού αιτίου ΑΕΕ

Γ. Παπαγιαννοπούλου (10')

Παρουσίαση περιστατικού μονογονιδιακού αιτίου ΑΕΕ

Β. Σιώκας (10')

Συζήτηση (10')

14.30-15.00

Μεσημβρινή διακοπή - Ελαφρύ γεύμα

ΖΩΝΗ 3 15.00-17.00

30.
05.
25

Αίθουσα Α

15.00-17.00

ΝΕΥΡΟΛΟΓΙΚΑ ΘΕΜΑΤΑ

Η ΨΥΧΟΝΕΥΡΟΑΝΟΣΟΛΟΓΙΑ ΣΕ ΑΝΟΔΙΑΜΕΣΟΛΑΒΟΥΜΕΝΑ ΝΟΣΗΜΑΤΑ ΤΟΥ ΚΝΣ

(Εκδήλωση Κλάδου Νευροανοσολογίας)

Συντονιστές: **Ι. Ηλιόπουλος, Γ. Δερετζή**

Εγκέφαλος, ψυχικές εκδηλώσεις και ανοσοποιητικό σύστημα

Ε. Παρλαπάνη (20')

Ψυχονευροανοσολογία σε συστηματικά αυτοάνοσα νοσήματα με προσβολή ΚΝΣ

Μ. Ε. Ευαγγελοπούλου (20')

Ψυχονευροανοσολογία σε εγκεφαλίτιδες

Χ. Μπακιρτζής (20')

Ψυχονευροανοσολογία σε απομυελινωτικά νοσήματα του ΚΝΣ

Ε. Σαμαρά (20')

Σχολιασμός

Ν. Γρηγοριάδης (20')

Συζήτηση (20')

Αίθουσα Β

15.00-16.30

ΝΕΥΡΟΛΟΓΙΚΑ ΘΕΜΑΤΑ

ΤΗΛΕΪΑΤΡΙΚΗ ΣΕ ΝΕΥΡΟΛΟΓΙΚΑ ΝΟΣΗΜΑΤΑ

(Πρόταση Διευθυντών Κλινικών και ΟΕ)

Συντονιστές: **Σ. Παπαγεωργίου, Ι. Ελλούλ**

Σε κινητικές διαταραχές

Α. Σιμισή (20')

Σε ανοϊκές διαταραχές

Ε. Αγγελοπούλου (20')

Στα Αγγειακά Εγκεφαλικά Επεισόδια

Α. Σαφούρης (20')

Σχολιασμός

Γ. Δαφούλας (15')

Συζήτηση (15')

Επιστημονικό Πρόγραμμα

30
.05
.25

ΖΩΝΗ 3 15.00-17.00

Αίθουσα Β

16.30-17.00 ΔΟΥΡΥΦΟΡΙΚΗ ΔΙΑΛΕΞΗ

Αίθουσα Γ

15.00-17.00 **ΚΟΙΝΗ ΤΡΑΠΕΖΑ ΕΝΕ & ΕΛΛΗΝΙΚΗΣ ΕΤΑΙΡΕΙΑΣ ΥΠΝΟΛΟΓΙΑΣ
ΥΠΝΟΣ & ΚΕΦΑΛΑΛΓΙΑ**
Συντονιστές: **Α. Μπονάκης, Μ. Βικελής**

Πρωτοπαθείς κεφαλαλγίες και ύπνος: αθροιστική κεφαλαλγία
Χ. Αρβανίτη (15')

Πρωτοπαθείς κεφαλαλγίες και ύπνος: ημικρανία
Δ. Ράλλης (15')

Πρωτοπαθείς κεφαλαλγίες και ύπνος: υπνική κεφαλαλγία
Ν.-Τ. Οικονόμου (15')

Δευτεροπαθείς κεφαλαλγίες και ύπνος: αποφρακτική άπνοια και βρουξισμός
Π. Στειρόπουλος (15')

Δευτεροπαθείς κεφαλαλγίες και ύπνος: αϋπνία
Π. Παπαθεοδοσίου (15')

Δευτεροπαθείς κεφαλαλγίες και ύπνος: συστηματικά νοσήματα
Α. Φόσκα (15')

Συζήτηση (30')

ΖΩΝΗ 4 17.00-20.00

Αίθουσα Α

17.00-17.30 ΔΟΥΡΥΦΟΡΙΚΗ ΔΙΑΛΕΞΗ

17.30-18.30 ΔΟΥΡΥΦΟΡΙΚΟ ΣΥΜΠΟΣΙΟ

18.30-19.00 ΔΙΑΚΕΚΡΙΜΕΝΗ ΔΙΑΛΕΞΗ

Προεδρείο: **Δ.-Δ. Μητσικώστας, Γ. Τσιβγούλης**

Update on central vertigo and dizziness
M. Strupp (25')

Συζήτηση (5')

Επιστημονικό Πρόγραμμα

ΖΩΝΗ 4 17.00-20.00

30.
05.
25

Αίθουσα Α

19.00-19.30

ΔΙΑΚΕΚΡΙΜΕΝΗ ΔΙΑΛΕΞΗ

Προεδρείο: **Σ. Κονιτσιώτης, Π. Στάθης**

Current update in surgical treatment of movement disorders

E. Moro (25')

Συζήτηση (5')

19.30-20.00

ΔΙΑΚΕΚΡΙΜΕΝΗ ΔΙΑΛΕΞΗ

Προεδρείο: **Γ. Μήτσιας, Σ. Γιαννόπουλος**

Ενδείξεις & βέλτιστος χρόνος έναρξης αντιπηκτικών σε ασθενείς με κολπική μαρμαρυγή και οξύ Αγγειακό Εγκεφαλικό Επεισόδιο

Γ. Τσιβγούλης (25')

Συζήτηση (5')

Αίθουσα Β

17.00-18.00

ΕΡΓΑΣΤΗΡΙΑΚΟ ΦΡΟΝΤΙΣΤΗΡΙΟ

ΝΕΥΡΟΑΠΕΙΚΟΝΙΣΤΙΚΕΣ ΒΙΝΙΕΤΕΣ

(Πρόταση Διευθυντών Κλινικών και ΟΕ)

Συντονιστές: **Κ. Βαδικόλιας, Μ. Μαντατζής**

Σε νοσήματα του περιφερικού νευρικού συστήματος

Γ. Βελονάκης (15')

Σε κεφαλαλγίες

Θ. Καραπαναγιωτίδης (15')

Σε αγγειακά εγκεφαλικά νοσήματα

Ο. Καργιώτης (15')

Συζήτηση (15')

18.00-18.30

ΔΟΥΡΥΦΟΡΙΚΗ ΔΙΑΛΕΞΗ

18.30-19.00

ΔΟΥΡΥΦΟΡΙΚΗ ΔΙΑΛΕΞΗ

19.00-20.00

ΔΟΥΡΥΦΟΡΙΚΟ ΣΥΜΠΟΣΙΟ

Επιστημονικό Πρόγραμμα

30

.05

.25

ΖΩΝΗ 4 17.00-20.00

Αίθουσα Γ

17.00-19.00

ΝΕΥΡΟΛΟΓΙΚΑ ΘΕΜΑΤΑ

ΤΑ ΠΟΛΛΑ ΠΡΟΣΩΠΑ ΤΗΣ ΑΥΤΟΑΝΟΣΗΣ ΕΓΚΕΦΑΛΟΠΑΘΕΙΑΣ ΣΤΑ ΠΑΙΔΙΑ

(Κοινή Τράπεζα Ελληνικής Νευρολογικής Εταιρείας και Ελληνικής Παιδονευρολογικής Εταιρείας)

Συντονιστές: **A. Ντινόπουλος, Δ. Ζαφειρίου**

Αυτοάνοση εγκεφαλίτιδα

E. Παυλίδου (20')

Αυτοάνοση επιληψία

E. Παύλου (20')

Απομυελινωτικά σύνδρομα

Δ. Χάμπας (20')

Ιντερφερονοπάθειες

M. Γιώργη (20')

Σχολιασμός

A. Μπονάκης (20')

Συζήτηση (20')

19.00-20.00

ΚΛΙΝΙΚΟ ΦΡΟΝΤΙΣΤΗΡΙΟ

ΠΡΑΚΤΙΚΕΣ ΕΦΑΡΜΟΓΕΣ ΕΓΧΥΣΗΣ ΑΛΛΑΝΤΙΚΗΣ ΕΞΟΤΟΞΙΝΗΣ

(Πρόταση Διευθυντών Κλινικών και ΟΕ)

Συντονιστές: **Γ. Ρούντολφ, Γ. Τάγαρης**

Σε ενήλικες με εγκεφαλική παράλυση

Z. Δαληβίγκα (15')

Σε αγγειακά εγκεφαλικά επεισόδια

Γ. Ρούντολφ (15')

Σε εξωπυραμιδικές διαταραχές

A. Αλεξούδη (15')

Συζήτηση (15')

Επιστημονικό Πρόγραμμα

ΖΩΝΗ 5 20.00-21.00

Αίθουσα Α

30.
05.
25

20.00-21.00	ΤΕΛΕΤΗ ΕΝΑΡΞΗΣ
20.00-20.40	Χαιρετισμοί
20.40-21.00	Εναρκτήρια Διάλεξη Προεδρείο: Ν. Γρηγοριάδης, Γ. Τσιβγούλης Μιτοχόνδρια και νευρολογική νοσολογία Γ. Χατζηγεωργίου
21.00	Δεξίωση υποδοχής



Επιστημονικό Πρόγραμμα

31
.05
.25

Σάββατο 31 Μαΐου 2025

ΖΩΝΗ 1 08.00-10.00

Αίθουσα Α

08.00-09.30

ΣΥΖΗΤΗΣΗ ΠΕΡΙΣΤΑΤΙΚΩΝ

Προεδρείο: Π. Στάθης, Γ. Στουραϊτης

09.30-10.00

ΔΙΑΚΕΚΡΙΜΕΝΗ ΔΙΑΛΕΞΗ

Προεδρείο: Μ. Βικελής, Π. Μήτσιας

The future of headache treatment

A. Andreou (25')

Συζήτηση (5')

Αίθουσα Β

08.00-10.00

ΠΡΟΦΟΡΙΚΕΣ ΑΝΑΚΟΙΝΩΣΕΙΣ

Προεδρείο: Γ. Νικολάου, Α. Τσολάκη

Αίθουσα Γ

08.00-10.00

ΠΡΟΦΟΡΙΚΕΣ ΑΝΑΚΟΙΝΩΣΕΙΣ

Προεδρείο: Ε. Μαυράκη, Γ. Ρίζος

Επιστημονικό Πρόγραμμα

ΖΩΝΗ 2 10.00-15.00

Αίθουσα Α

31.
05.
25

10.00-12.00

ΚΟΙΝΗ ΤΡΑΠΕΖΑ ΕΝΕ & ΕΛΛΗΝΙΚΗΣ ΕΤΑΙΡΕΙΑΣ ΑΓΓΕΙΑΚΩΝ ΕΓΚΕΦΑΛΙΚΩΝ ΝΟΣΩΝ

ΣΥΓΧΡΟΝΕΣ ΕΞΕΛΙΞΕΙΣ ΣΤΗΝ ΑΓΓΕΙΑΚΗ ΝΕΥΡΟΛΟΓΙΑ

Συντονιστές: **Π. Μήτσιας**, **Κ. Βαδικόλιας**

Ενδοφλέβια θρομβόλυση

Θ. Καραπαναγιωτίδης (20')

Μηχανική θρομβεκτομή

Α. Σαφούρης (20')

Δευτερογενής πρόληψη

Λ. Παλαιοδήμου (20')

Αντιφλεγμονώδεις παράγοντες

Α. Κατσάνος (20')

Οξεία υπαραχνοειδής & ενδοεγκεφαλική αιμορραγία

Χ. Κρόγιας (20')

Συζήτηση (20')

12.00-12.30

ΔΙΑΚΕΚΡΙΜΕΝΗ ΔΙΑΛΕΞΗ

Προεδρείο: **Γ. Τσιβγούλης**, **Π. Μήτσιας**

Decision making in acute stroke

R. Nogueira (25')

Συζήτηση (5')

12.30-13.30

ΔОРΥΦΟΡΙΚΟ ΣΥΜΠΟΣΙΟ

13.30-14.00

ΔОРΥΦΟΡΙΚΗ ΔΙΑΛΕΞΗ

14.00-14.30

ΔОРΥΦΟΡΙΚΗ ΔΙΑΛΕΞΗ

Επιστημονικό Πρόγραμμα

ΖΩΝΗ 2 10.00-15.00

Αίθουσα Β

10.00-12.00

ΝΕΥΡΟΛΟΓΙΚΑ ΘΕΜΑΤΑ

DBS & LESIONING ΤΕΧΝΙΚΕΣ ΣΤΗ ΝΕΥΡΟΛΟΓΙΑ

(Εκδήλωση κλάδου Παρεμβατικής Νευρολογίας)

Συντονιστές: **Σ. Κονιτσιώτης, Λ. Σταυρινού, Γ. Ξηρομερησιού**

Πότε επιλέγεται το DBS

Χ. Σιδηρόπουλος (10')

Πότε επιλέγονται οι lesioning τεχνικές

Ι. Βελέντζας (10')

Στόχοι DBS

Ζ. Κεφαλοπούλου (15')

Στόχοι lesioning τεχνικών

Φ. Μπουρλογιάννης (15')

Διεγχειρητικοί βιοδείκτες DBS & lesioning τεχνικών

Π. Στάθης (10')

Μετεγχειρητικός χειρισμός φαρμάκων και άλλων παραμέτρων

Α. Αλεξούδη (10')

Αποτελεσματικότητα DBS & lesioning τεχνικών

Α. Λεονάρδος (15')

Ανεπιθύμητες ενέργειες DBS & lesioning τεχνικών

Γ. Τάγαρης (15')

Συζήτηση (20')

12.00-12.30

ΔΟΥΡΥΦΟΡΙΚΗ ΔΙΑΛΕΞΗ

12.30-14.30

ΝΕΥΡΟΛΟΓΙΚΑ ΘΕΜΑΤΑ

ΚΕΦΑΛΑΛΓΙΕΣ: ΔΙΑΛΟΓΟΙ ΣΤΗ ΣΥΓΧΡΟΝΗ ΠΡΟΛΗΠΤΙΚΗ

ΘΕΡΑΠΕΙΑ ΤΗΣ ΗΜΙΚΡΑΝΙΑΣ ΜΕ ΜΟΝΟΚΛΩΝΙΚΑ

ΑΝΤΙΣΩΜΑΤΑ & GERANTS

(Εκδήλωση Κλάδου Κεφαλαλγιών)

Συντονιστές: **Ε. Δερμιτζάκης, Α. Αργυρίου**

Έναρξη σύγχρονης προληπτικής θεραπείας με μονοκλωνικό αντίσωμα ή gerant: υπέρ μονοκλωνικού αντισώματος

Δ. Ρίκος (15')

Έναρξη σύγχρονης προληπτικής θεραπείας με μονοκλωνικό αντίσωμα ή gerant: υπέρ gerant

Α. Αργυρίου (15')

Επιστημονικό Πρόγραμμα

Αποτυχία θεραπείας με μονοκλωνικό αντίσωμα, μετά τι;
Switch σε άλλο μονοκλωνικό αντίσωμα

Μ. Βικελής (15')

Αποτυχία θεραπείας με μονοκλωνικό αντίσωμα, μετά τι;
Switch σε gerant ή onabotulinum toxin type A

Ε. Δερμιτζάκης (15')

Αποτυχία θεραπείας με μονοκλωνικό αντίσωμα, μετά τι;
Add on με gerant, onabotulinum toxin type A ή θεραπεία
πρώτης γραμμής

Π. Μήτσιας (15')

Θεραπεία με μονοκλωνικά αντισώματα έναντι CGRP/CGRP α ή
Gerants: διακοπή στα 2 χρόνια ή όχι;

Γ. Ξηρομερησιού (15')

Συζήτηση (30')

31.

05.

25

Αίθουσα Γ

10.00-11.30

ΝΕΥΡΟΛΟΓΙΚΑ ΘΕΜΑΤΑ

ΝΕΟΤΕΡΕΣ ΕΞΕΛΙΞΕΙΣ ΣΕ ΑΥΤΟΑΝΟΣΑ ΝΕΥΡΟΛΟΓΙΚΑ ΝΟΣΗΜΑΤΑ

(Πρόταση Διευθυντών Κλινικών και ΟΕ)

Συντονιστές: **Ι. Τζάρτος, Μ. Μποζίκη**

Νεότερα δεδομένα στην NMOSD

Δ. Τζανετάκος (20')

Νεότερα δεδομένα στη MOGAD

Μ. Μποζίκη (20')

Εξελίξεις σε νεότερα σπάνια αυτοάνοσα νευρολογικά σύνδρομα

Ι. Τζάρτος (20')

Νεότεροι βιοδείκτες στην πολλαπλή σκλήρυνση (κFLC, NFL, GFAP)

Β. Μαστοροδήμος (20')

Συζήτηση (10')

Επιστημονικό Πρόγραμμα

31
.05
.25

ΖΩΝΗ 2 10.00-15.00

11.30-13.30

ΝΕΥΡΟΛΟΓΙΚΑ ΘΕΜΑΤΑ

ΑΝΟΪΚΕΣ ΔΙΑΤΑΡΑΧΕΣ ΠΡΩΪΜΟΥ ΕΝΑΡΞΕΩΣ

(Πρόταση Διευθυντών Κλινικών και ΟΕ)

Συντονιστές: **Π. Ιωαννίδης, Ν. Σκαρμέας**

Διαγνωστική & θεραπευτική προσέγγιση σε νευροεκφυλιστικές παθήσεις

Π. Ιωαννίδης (20')

Διαγνωστική & θεραπευτική προσέγγιση σε αγγειακές παθήσεις

Α. Αθανασάκη (20')

Διαγνωστική & θεραπευτική προσέγγιση σε λοιμώδεις παθήσεις

Β. Κωνσταντινίδης (20')

Διαγνωστική & θεραπευτική προσέγγιση σε αυτοάνοσες παθήσεις

Α. Βρεττού (20')

Διαγνωστική & θεραπευτική προσέγγιση σε μεταβολικές παθήσεις και τοξικώσεις

Κ. Γιαννοπούλου (15')

Συζήτηση (20')

13.30-14.30

ΔΙΑΚΕΚΡΙΜΕΝΗ ΔΙΑΛΕΞΗ

Προεδρείο: **Χ. Κρόγιας, Κ. Βαδικόλιας**

Εφαρμογές νευροαπεικόνισης στη σύγχρονη θεραπευτική νευρολογικών νοσημάτων

Π. Μήτσιας (40')

Σχολιασμός

Ε. Καψαλάκη (10')

Συζήτηση (10')

14.30-15.00

Μεσημβρινή διακοπή - Ελαφρύ γεύμα

Επιστημονικό Πρόγραμμα

ΖΩΝΗ 3 15.00-17.00

31.
05.
25

Αίθουσα Α

15.00-16.00

**ΠΑΡΟΥΣΙΑΣΗ ΗΛΕΚΤΡΟΝΙΚΑ ΑΝΑΡΤΗΜΕΝΩΝ
ΑΝΑΚΟΙΝΩΣΕΩΝ (E-POSTERS)**
Επιτροπή: **Χ. Ζόμπολα, Μ. Μαΐλη**

16.00-16.30

ΔΙΑΚΕΚΡΙΜΕΝΗ ΔΙΑΛΕΞΗ

Προεδρείο: **Ε. Χρόνη, Β. Κιμισκίδης**

Current update in the treatment of Duchenne muscular dystrophy
F. Muntoni (25')

Συζήτηση (5')

16.30-17.00

Διάλειμμα καφέ

Αίθουσα Β

15.00-16.00

**ΠΑΡΟΥΣΙΑΣΗ ΗΛΕΚΤΡΟΝΙΚΑ ΑΝΑΡΤΗΜΕΝΩΝ
ΑΝΑΚΟΙΝΩΣΕΩΝ (E-POSTERS)**
Επιτροπή: **Ι. Βελέντζας, Χ. Πλαστήρα**

16.00-16.30

ΔΟΥΡΥΦΟΡΙΚΗ ΔΙΑΛΕΞΗ

16.30-17.00

Διάλειμμα καφέ

Αίθουσα Γ

15.00-16.00

**ΠΑΡΟΥΣΙΑΣΗ ΗΛΕΚΤΡΟΝΙΚΑ ΑΝΑΡΤΗΜΕΝΩΝ
ΑΝΑΚΟΙΝΩΣΕΩΝ (E-POSTERS)**
Επιτροπή: **Α. Ανδρικοπούλου, Χ. Λιαντινιώτη**

16.00-17.00

ΓΕΝΙΚΗ ΣΥΝΕΛΕΥΣΗ

Επιστημονικό Πρόγραμμα

31
.05
.25

ΖΩΝΗ 4 17.00-19.00

Αίθουσα Α

17.00-18.00 ΔΟΥΡΥΦΟΡΙΚΟ ΣΥΜΠΟΣΙΟ

18.00-18.30 ΔΟΥΡΥΦΟΡΙΚΗ ΔΙΑΛΕΞΗ

18.30-19.00 ΔΟΥΡΥΦΟΡΙΚΗ ΔΙΑΛΕΞΗ

Αίθουσα Β

17.00-18.30 ΝΕΥΡΟΛΟΓΙΚΑ ΘΕΜΑΤΑ

ΠΡΟΪΟΥΣΑ ΠΟΛΛΑΠΛΗ ΣΚΛΗΡΥΝΣΗ

(Πρόταση Διευθυντών Κλινικών και ΟΕ)

Προεδρείο: **Κ. Βουμβουράκης**, **Κ. Κυλιντηρέας**

Κλινική εικόνα

Α. Βακράκου (20')

Παρακλινικός και απεικονιστικός έλεγχος

Γ. Παπαδημητρόπουλος (20')

Διαφορική διάγνωση

Α. Ακριβάκη (20')

Θεραπευτική προσέγγιση

Ε. Ανδρεάδου (20')

Συζήτηση (10')

18.30-19.00 ΔΟΥΡΥΦΟΡΙΚΗ ΔΙΑΛΕΞΗ

Αίθουσα Γ

17.00-19.00 ΕΚΛΟΓΕΣ

Επιστημονικό Πρόγραμμα

ΖΩΝΗ 5 19.00-21.00

Αίθουσα Α

31.
05.
25

19.00-19.30

ΔΙΑΚΕΚΡΙΜΕΝΗ ΔΙΑΛΕΞΗ

Προεδρείο: **Ι. Ηλιόπουλος, Κ. Βουμβουράκης**

Κοινοί ανοσολογικοί μηχανισμοί και στόχοι στα νευροεκφυλιστικά νοσήματα

N. Γρηγοριάδης (25')

Συζήτηση (5')

19.30-20.30

ΔОРΥΦΟΡΙΚΟ ΣΥΜΠΟΣΙΟ

20.30-21.00

ΔΙΑΚΕΚΡΙΜΕΝΗ ΔΙΑΛΕΞΗ

Προεδρείο: **Σ. Γιαννόπουλος, Α. Κατσάνος**

Secondary stroke prevention in patients with paroxysmal atrial fibrillation

L. Sposato (25')

Συζήτηση (5')

Αίθουσα Β

19.00-19.30

ΔОРΥΦΟΡΙΚΗ ΔΙΑΛΕΞΗ

19.30-20.00

ΔОРΥΦΟΡΙΚΗ ΔΙΑΛΕΞΗ

20.00-20.30

ΔΙΑΚΕΚΡΙΜΕΝΗ ΔΙΑΛΕΞΗ

Προεδρείο: **Ι. Ηλιόπουλος, Β. Κιμισκίδης**

Κείμενο ομοφωνίας της Ελληνικής Νευρολογικής Εταιρείας για τη θεραπευτική αντιμετώπιση της μυασθένειας

Ε. Χρόνη (25')

Συζήτηση (5')

20.30-21.00

ΔОРΥΦΟΡΙΚΗ ΔΙΑΛΕΞΗ

Επιστημονικό Πρόγραμμα

31
.05
.25

ΖΩΝΗ 5 19.00-21.00

Αίθουσα Γ

19.00-21.00

ΚΛΙΝΙΚΟ ΦΡΟΝΤΙΣΤΗΡΙΟ

ΔΙΑΤΑΡΑΧΕΣ ΠΙΕΣΗΣ ΕΓΚΕΦΑΛΟΝΩΤΙΑΙΟΥ ΥΓΡΟΥ

(Πρόταση Διευθυντών Κλινικών και ΟΕ)

Συντονιστές: **Ε. Δαρδιώτης**, **Ν. Φόρογλου**, **Α. Κιαμίλη**

Ενδοκράνια υπέρταση

Α. Στέρπη (20')

Ενδοκράνια υπόταση

Μ. Αρναούτογλου (20')

Υδροκέφαλος

Α. Ελευθερίου (20')

Ενδοαγγειακή αντιμετώπιση

Γ. Μαγκούφης (20')

Νευροχειρουργική αντιμετώπιση

Ν. Φόρογλου (20')

Συζήτηση (20')

Επιστημονικό Πρόγραμμα

Κυριακή 1 Ιουνίου 2025

01.
06.
25

ΖΩΝΗ 1 09.00-10.00

Αίθουσα Α

09.00-10.00

ΣΥΖΗΤΗΣΗ ΠΕΡΙΣΤΑΤΙΚΩΝ

Προεδρείο: **Α. Ταβερναράκης, Χ. Κότσαλης**

Αίθουσα Β

09.00-10.00

ΣΥΖΗΤΗΣΗ ΠΕΡΙΣΤΑΤΙΚΩΝ

Προεδρείο: **Χ. Ζαχαριάδη, Α. Μαυρίκη**

Αίθουσα Γ

09.00-10.00

ΣΥΖΗΤΗΣΗ ΠΕΡΙΣΤΑΤΙΚΩΝ

Προεδρείο: **Δ. Παπαδημητρίου, Γ. Απόσπορος**

ΖΩΝΗ 2 10.00-14.00

Αίθουσα Α

10.00-12.00

ΚΟΙΝΗ ΤΡΑΠΕΖΑ ΕΝΕ & ΕΛΛΗΝΙΚΗΣ ΕΤΑΙΡΕΙΑΣ ΚΛΙΝΙΚΗΣ ΝΕΥΡΟΦΥΣΙΟΛΟΓΙΑΣ

ΝΕΥΡΟΦΥΣΙΟΛΟΓΙΚΗ ΔΙΕΡΕΥΝΗΣΗ ΧΑΡΑΚΤΗΡΙΣΤΙΚΩΝ ΚΛΙΝΙΚΩΝ ΣΥΝΔΡΟΜΩΝ

Συντονιστές: **Ν. Καρανδρέας, Θ. Κωνσταντινίδης**

Πτερυγοειδής ωμοπλάτη

Θ. Κωνσταντινίδης (15')

Μυϊκή αδυναμία άκρας χειρός

Α. Κωδούνης (15')

Ημιπάρεση (TMS, ΗΜΓ, SEPs)

Σ. Δευτεραίος (15')

Μονοπάρεση κάτω άκρου

Ε. Αναγνώστου (15')

Επεισόδια απώλειας μυϊκού τόνου

Δ. Πανδής (15')

Μυοκλονίες

Β. Κιμισκίδης (15')

Συζήτηση (30')

ΖΩΝΗ 2 10.00-14.00

Επιστημονικό Πρόγραμμα

01
.06
.25

Αίθουσα Α

12.00-12.30 **ΔΟΥΡΥΦΟΡΙΚΗ ΔΙΑΛΕΞΗ**

12.30-13.00 **ΔΙΑΚΕΚΡΙΜΕΝΗ ΔΙΑΛΕΞΗ**

Προεδρείο: **Σ. Γιαννόπουλος, Ι. Ελλούλ**

Κάναβη: από τη μεταφυσική της παρανομίας στη φαινομενικότητα της θεραπευτικής των νευρολογικών νοσημάτων

Σ. Γκατζώνης (25')

Συζήτηση (5')

Αίθουσα Β

10.00-11.30 **ΚΛΙΝΙΚΟ ΦΡΟΝΤΙΣΤΗΡΙΟ**

ΝΕΥΡΟΛΟΓΙΚΕΣ ΕΠΙΠΛΟΚΕΣ ΦΑΡΜΑΚΩΝ ΓΙΑ ΣΥΣΤΗΜΑΤΙΚΑ ΝΟΣΗΜΑΤΑ

Συντονιστές: **Κ. Κουμάκης, Α. Αγαθονίκου, Τ. Ντόσκας**

Στατίνες-φιμπράτες

Μ. Κοσμίδης (20')

Αναστολείς σημείων ελέγχου του ανοσοποιητικού συστήματος (immune checkpoint inhibitors)

Κ. Μελάνης (20')

Αναστολείς του παράγοντα νέκρωσης των όγκων (TNF inhibitors)

Ι. Νικολαΐδης (20')

Συνθετικοί, χμαιορικοί, αντιγονικοί υποδοχείς Τ λεμφοκυττάρων (CAR T-Cells)

Γ. Βαβουγιός (20')

Συζήτηση (10')

ΖΩΝΗ 2 10.00-14.00

01.

06.

25

11.30-13.00

**ΚΟΙΝΗ ΤΡΑΠΕΖΑ ΕΝΕ ΜΕ ΣΥΛΛΟΓΟΥΣ ΑΣΘΕΝΩΝ
ΝΕΥΡΟΛΟΓΙΚΩΝ ΝΟΣΗΜΑΤΩΝ**

ΝΕΥΡΟΛΟΓΙΚΕΣ ΔΙΑΤΑΡΑΧΕΣ ΑΠΟ ΤΗ ΣΚΟΠΙΑ ΤΩΝ ΑΣΘΕΝΩΝ
Συντονιστές: **Ν. Γρηγοριάδης, Γ. Παπαδήμας, Σ. Γιαννόπουλος**

Κεφαλαλγία

Σ. Λιάπη (15')

Πολλαπλή σκλήρυνση

Β. Μαράκα (15')

Αγγειακά εγκεφαλικά επεισόδια

Π. Βλοτινού (15')

Νευρομυϊκές παθήσεις

Β. Λαβίδα (15')

Αταξία Friedreich

Β. Καρατζιάς (15')

Σύγχρονα εργαλεία για την υποστήριξη των ασθενών και του
ιατρικού προσωπικού στα σπάνια νοσήματα

Δ. Αθανασίου (15')

Συζήτηση (30')

Αίθουσα Γ

10.00-12.00

ΕΚΠΑΙΔΕΥΤΙΚΟ ΦΡΟΝΤΙΣΤΗΡΙΟ

**ΜΕΤΕΚΠΑΙΔΕΥΣΗ ΣΤΗ ΝΕΥΡΟΛΟΓΙΑ ΣΕ ΙΔΡΥΜΑΤΑ ΤΗΣ
ΑΛΛΟΔΑΠΗΣ: ΑΠΟ ΤΗ ΘΕΩΡΙΑ ΣΤΗΝ ΠΡΑΞΗ**

Συντονιστές: **Α. Κατσάνος, Ι. Καρακής**

Νευροϋπερηχογραφία-Αγγειακή Νευρολογία

Α. Κατσάνος (20')

Νευροεντατικολογία

Κ. Δημητριάδης (20')

Νευροφυσιολογία

Ι. Καρακής (20')

Εξωπυραμιδικές διαταραχές

Χ. Σιδηρόπουλος (20')

Νευροανοσολογία

Π. Σταθόπουλος (20')

Συζήτηση (20')

Επιστημονικό Πρόγραμμα

01
.06
.25

ΖΩΝΗ 2 10.00-14.00

12.00-14:00

ΘΕΜΑΤΑ ΚΛΑΔΩΝ

Θέματα Κλάδων Κεφαλαλγίας & Νευροανοσολογίας
(30')

Θέματα Κλάδων Νοητικών & Κινητικών Διαταραχών
(30')

Θέματα Κλάδων Νευρομυϊκών Νοσημάτων & Νευρογενετικής
(30')

Θέματα Κλάδων Επιληψίας & Παρεμβατικής Νευρολογίας
(30')

ΖΩΝΗ 3 14.00-15.00

Αίθουσα Α

14.00-15.00

ΣΥΜΠΕΡΑΣΜΑΤΑ ΣΥΝΕΔΡΙΟΥ

36

Γραμματεία Συνεδρίου



ΘΕΣΣΑΛΟΝΙΚΗ:
Σταδίου 50Α, 55534 Πυλαία
Τ: 2310 247743, 2310 247734
Ε: info@globalevents.gr

ΑΘΗΝΑ:
Βαλέστρα 2 & Λεωφ. Α. Συγγρού 168
17671 Καλλιθέα
Τ: 210 3250260
Ε: athens@globalevents.gr

www.globalevents.gr

